

Le mercredi
2 septembre 2026



Toutes les Sections

Invitation à la course des seniors



Renseignements pratiques

Lieu de la sortie

Les Ponts-de-Martel, Les Tourbières

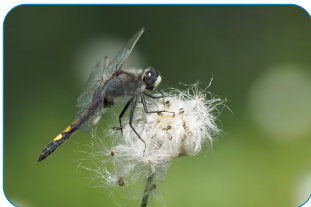

Photos : mdt-ne, Jura&Trois-Lacs

Rendez-vous

Maison de la Tourbière
aux Ponts-de-Martel.

Parking pour les personnes
en véhicule privé, au-dessous de la
boulangerie des Ponts-de-Martel.



Prix indicatif

CHF 30.- par personne, à payer sur place, comprenant

- Café ou thé à l'accueil
- Visite guidée du Musée
- Visite du Sentier de la Tourbière
- Menu 1 ou 2 (les boissons ne sont pas comprises)

Programme de la journée :

Dès 09h30	Accueil, café-ou thé à la Maison de la Tourbière
10h00	Visite guidée du Musée
11h30	Sentier de la Tourbière, durée 1h00, accessible aux personnes à mobilité réduite
13h00	Repas au restaurant du Bugnon
15h30	Fin de la journée

Menus à choix

Menu 1

Salade mêlée
Rôti neuchâtelois
Röstis et légumes de saison
Salade de fruits frais

Menu 2 (végétarien)

Salade mêlée
Tortellinis ricotta et épinards,
sauce à la crème de curry
Salade de fruits frais

CONTACTS

CROIX-BLEUE ROMANDE

TEL 032 725 02 17
MAIL info-ne@croix-bleue.ch
WEB www.croix-bleue.ch

Rue des Courtils 26
2016 Cortaillod

Pour les personnes venant en transport public :

Départ de Genève : 7h15, arrivée sans changement à Neuchâtel à 8h42, départ en car postal à 9h02, arrivée aux Ponts-de-Martel à 9h36.
Départ de Lausanne : 8h04, arrivée sans changement à Neuchâtel à 8h51, départ en car postal à 9h02, arrivée aux Ponts-de-Martel à 9h36.
Retour, départ des Ponts-de-Martel : 15h49 en car postal, arrivée à Neuchâtel à 16h27. Train pour Lausanne et Genève, départ à 16h39, arrivée à Lausanne à 17h26, arrivée à Genève, avec changement à Renens, à 17h55.

Bulletin d'inscription

Je m'inscris à la course des seniors du mercredi 2 septembre 2026 :

Nom : _____ Prénom : _____

Adresse : _____ NPA : _____ Ville : _____

Date de naissance : ___ / ___ / _____ Tél : _____

Menu :

1

2 (végétarien)

J'inscris aussi :

Nom : _____ Prénom : _____

Adresse : _____ NPA : _____ Ville : _____

Date de naissance : ___ / ___ / _____ Tél : _____

Menu :

1

2 (végétarien)

Je suis d'accord, nous sommes d'accord, que les photos prises lors de l'activité sur lesquels j'apparais puissent être utilisées pour différentes publications de la Croix-Bleue romande :

oui

non

Date et signature (s):

**Inscription à renvoyer à : Croix-Bleue romande, Section neuchâteloise,
Par Chantal Allemann, Chemin des Bouleaux 1 - 2316 Les Ponts-de-Martel
ou par mail à : chantal.allemann@croix-bleue.ch ou au 032 725 02 17,
jusqu'au 14 août 2026.**